

DIAMOND MEDICAL
SWITZERLAND

Acido Polilattico

TRATTAMENTO
BIORISTRUTTURANTE
PER TONIFICARE
PROGRESSIVAMENTE
VISO E CORPO



CHE COS'È

L'acido polilattico è un bioristrutturante iniettabile che stimola progressivamente la produzione di nuovo collagene. Il trattamento non si limita a "riempire": lavora sulla struttura del tessuto, migliorandone nel tempo qualità, densità e sostegno.

- **STIMOLAZIONE DELLA NEOCOLLAGENESI**
- **MAGGIORE DENSITÀ TISSUTALE**
- **MIGLIORAMENTO DELLA COMPATTEZZA**
- **SUPPORTO DELLE AREE INTERESSATE DA LASSITÀ**

L'effetto è naturale e graduale, visibile nell'arco di 2–3 mesi, con risultati che possono durare fino a due anni.

A differenza dei filler tradizionali, che riempiono subito le zone svuotate, l'acido polilattico stimola la produzione naturale di collagene, migliorando gradualmente struttura e sostegno dei tessuti.



COSA PUOI ASPETTARTI

- Miglioramento progressivo della compattezza
- Maggiore sostegno dei tessuti
- Riduzione visiva di alcune lassità
- Migliore densità cutanea e sottocutanea
- Contorni progressivamente più definiti
- Recupero strutturale delle aree selezionate

PERCHÉ I TESSUTI CAMBIANO CON IL TEMPO?

Con l'invecchiamento si verifica una progressiva riduzione della produzione di collagene, accompagnata da modificazioni della qualità cutanea e del sostegno dei tessuti.

L'acido polilattico viene utilizzato proprio per intervenire sulla componente strutturale, stimolando nel tempo la formazione di nuovo collagene.

La bioristrutturazione con acido polilattico quindi agisce sulla qualità del tessuto e non semplicemente sulla sua superficie.



DALLO STIMOLO AL NUOVO COLLAGENE

L'acido polilattico rigenera la struttura dei tessuti dall'interno.

TESSUTO NON TRATTATO

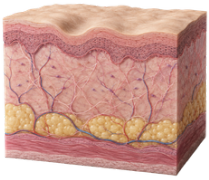

La progressiva riduzione delle fibre di collagene contribuisce alla perdita di densità, compattezza e sostegno.

TESSUTO BIORISTRUTTURATO

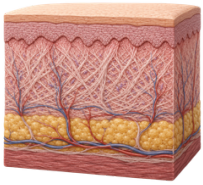

L'acido polilattico favorisce la formazione di collagene, con un miglioramento della struttura tissutale.

ZONE TRATTABILI VISO



Zigomi



Tempie



Guance



Linee della marionetta

ZONE TRATTABILI CORPO



Décolleté



Interno braccia



Addome



Glutei



Ginocchia



ACIDO POLILATTICO

I RISULTATI

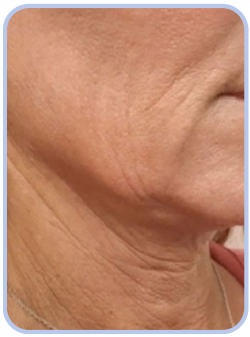

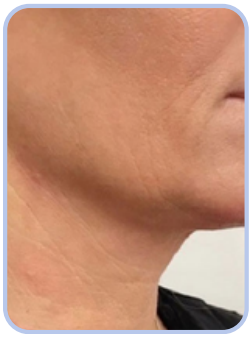





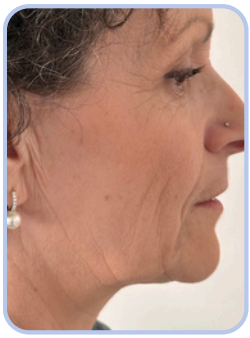



NEOCOLLAGENESI

Produzione progressiva di nuovo collagene.

DENSITÀ TISSUTALE

I tessuti acquisiscono maggiore consistenza e struttura.

SOSTEGNO

Le aree che presentano lassità cutanea appaiono più sostenute.

LASSITÀ

Il neocollagene sostiene i tessuti dall'interno.



ACIDO POLILATTICO

I RISULTATI

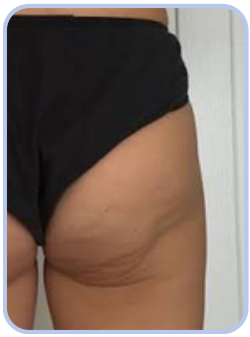









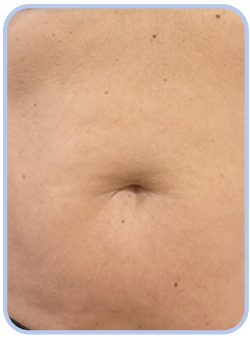

CONTORNI

Le zone trattate appaiono più definite

TEXTURE PIÙ UNIFORME

Migliore consistenza e aspetto del tessuto cutaneo.

QUALITÀ TISSUTALE MIGLIORATA

La pelle appare subito più liscia e luminosa.

NATURALEZZA DEL RISULTATO

Effetto armonico, senza alterazione dei lineamenti.



FAQ

1- Quante sedute sono necessarie?

Un protocollo può prevedere più sedute, generalmente distanziate di alcune settimane. Numero e intervalli vengono stabiliti in sede di consultazione.

2- Il trattamento è doloroso?

Al prodotto è associata una quantità minima di anestetico per ridurre il fastidio delle iniezioni.

3- Quando sono visibili i risultati?

I risultati non sono immediati: si manifestano gradualmente nei 2-3 mesi successivi al trattamento, man mano che si attiva la produzione di nuovo collagene.

4- Quanto durano i risultati?

Gli effetti possono durare fino a 2 anni.
È possibile mantenere i risultati nel tempo con sedute singole di richiamo.



PRENOTA UNA CONSULENZA GRATUITA

DIAMOND MEDICAL

SWITZERLAND